Οδηγίες εγκατάστασης προσομοιωτή μLab

Το αρχείο αυτό περιγράφει την διαδικασία εγκατάστασης του προσομοιωτή για τον μικροϋπολογιστή μLab[1].

Εγκατάσταση VirtualBox

Ανάλογα με το λειτουργικό σας σύστημα, κατεβάστε το αντίστοιχο αρχείο από την σελίδα της Oracle. Εγκαταστήστε το VirtualBox χρησιμοποιώντας τις κατάλληλες εντολές που παρέχει η διανομή σας.

Για παράδειγμα, σε περιβάλλον Ubuntu 20.04[2], ανοίξτε ένα νέο terminal, κατευθυνθείτε στον φάκελο όπου κατεβάσατε το αρχείο εγκατάστασης, και πληκτρολογήστε:

```
sudo dpkg -i <FILENAME>
```

όπου <FILENAME> το όνομα του αρχείου που κατεβάσατε (στο παρόν παράδειγμα, το όνομα είναι **`virtualbox-6.1_6.1.26-145957-Ubuntu-eoan_amd64.deb`**).

Ενδέχεται να παρατηρήσετε στην έξοδο κάποια μηνύματα που αφορούν απόντα dependencies. Σε αυτή την περίπτωση, πληκτρολογήστε την παρακάτω εντολή:

```
sudo apt-get -f install
```

Έπειτα από αυτό το βήμα, το VirtualBox θα έπρεπε να είναι εγκατεστημένο στον υπολογιστή σας. Προαιρετικά (προτείνεται) μπορείτε να εγκαταστήσετε σε αυτό το σημείο και το VirtualBox Extension Pack από την ίδια σελίδα.

Δημιουργία virtual machine Windows 11

Η Microsoft διαθέτει εικονικά μηχανήματα προς λήψη σε αυτή τη σελίδα. Στο μενού "Download a Virtual Machine" πιέστε το πλήκτρο "VirtualBox".

Αποσυμπιέστε το αρχείο (**`IE11 - Win7.ova`**) σε κάποια τοποθεσία της επιλογής σας, και ύστερα εντοπίστε το μέσα από το γραφικό περιβάλλον εξερεύνησης του υπολογιστή. Κάντε διπλό κλικ πάνω στο αρχείο. Δεν χρειάζεται να πειράξετε τίποτα στο παράθυρο που θα εμφανιστεί, πέρα από το να πατήσετε "Import".

---

[1] Τα βήματα του παρόντος οδηγού αφορούν λειτουργικά συστήματα Linux. Η αναπαραγωγή τους σε Windows, Mac OS ή κάποιο άλλο λειτουργικό σύστημα λογικά διαφέρει μόνο ως προς την εγκατάσταση του VirtualBox.

[2] Όλα τα παραδείγματα του παρόντος οδηγού αφορούν Ubuntu 20.04.

Στο τέλος αυτού του βήματος το virtual machine σας είναι έτοιμο. Μπορείτε να το ξεκινήσετε πατώντας "Start" στο VirtualBox (πράσινο βέλος).

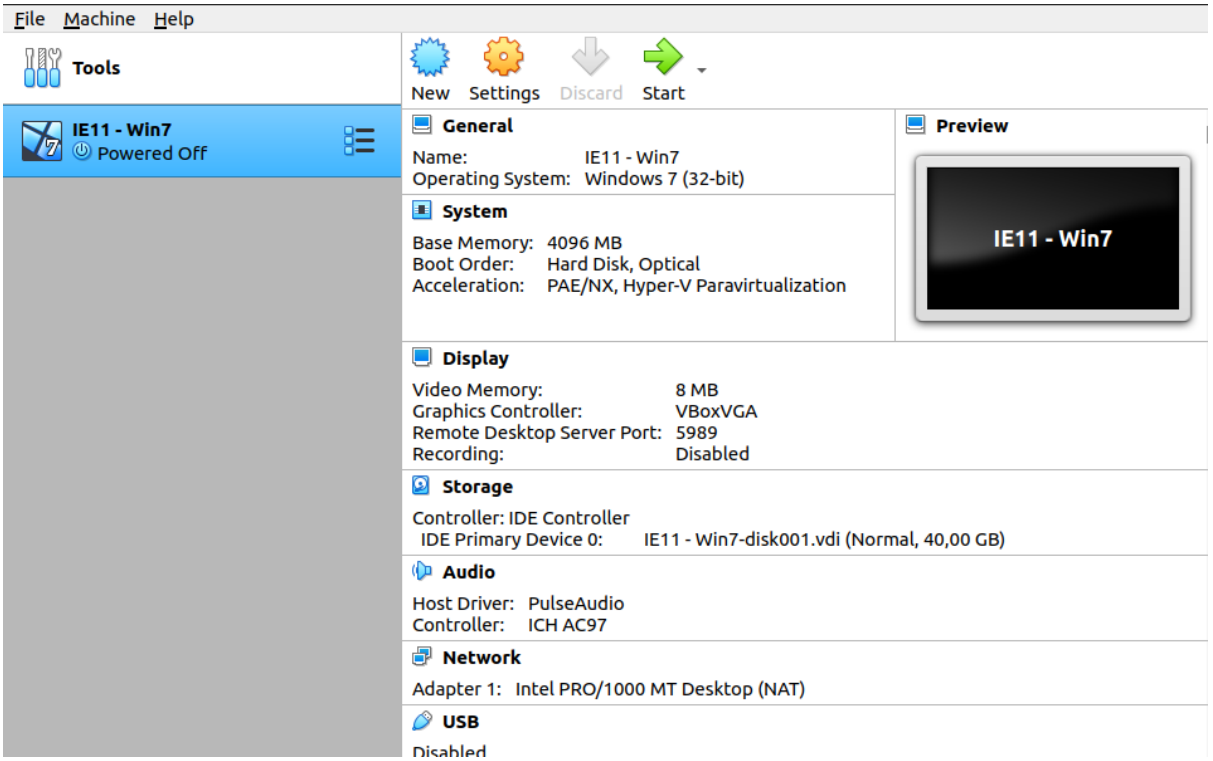

Εγκατάσταση μLab στο virtual machine

Το πρώτο πράγμα που πρέπει να κάνετε είναι να απεγκαταστήσετε την παρούσα έκδοση του .Net Framework από το VM σας. Έχοντας λοιπόν ξεκινήσει το VM[3], ακολουθήστε το μονοπάτι Start→Control Panel→Uninstall a program. Επιλέξτε το .Net Framework από τη λίστα και στη συνέχεια πιέστε το κουμπί "Uninstall/Change"→Remove .NET from this computer. Αγνοήστε τις προειδοποιήσεις και ολοκληρώστε τη διαδικασία.

Ύστερα κατεβάστε και εγκαταστήστε την έκδοση 1.1 από αυτή τη σελίδα. Όταν ολοκληρωθεί η εγκατάσταση, αναζητήστε "Windows Update" στο μενού "Start" και στο αναδυόμενο παράθυρο πιέστε "Install Updates". Αρκετή ώρα αργότερα, θα εμφανιστεί το πλήκτρο "Restart Now". Πιέστε το και το VM θα κάνει επανεκκίνηση.

Πλέον είστε έτοιμοι να εγκαταστήσετε το μLab. Από τον Internet Explorer μπείτε στον λογαριασμό σας στο HELIOS, και κατεβάστε τον κώδικα του προσομοιωτή σε κάποια τοποθεσία της επιλογής σας. Αποσυμπιέστε το αρχείο και κάντε διπλό κλικ στο **Setup.exe**.

[3] ***Προσοχή:*** όλα τα βήματα από εδώ και στο εξής γίνονται *εντός* του VM.

Ο προσομοιωτής τώρα πρέπει να έχει εγκατασταθεί στο VM σας με επιτυχία. Για να το επαληθεύσετε, αναζητήστε Start→MicroLab Simulator και κάντε κλικ στο σχετικό αποτέλεσμα.